

Operator de date cu caracter personal nr. 36047/2015

Validat în Consiliul Profesorat din .....

## RAPORT

### privind analiza rezultatelor obținute la examenul de bacalaureat 2019

întocmit  
Director,  
profesor POPESCU MĂDĂLINA

#### **I. Pregătirea examenului de bacalaureat 2019**

Examenul de bacalaureat de evaluare a competențelor lingvistice și digitale, prima sesiune de examen 2019, de la Colegiul Național "Mihail Kogălniceanu" s-a desfășurat conform prevederilor art.27 din *Metodologia privind organizarea și desfășurarea examenului de bacalaureat 2011*, aprobată prin OMECTS nr. 4799/31.08.2010, OMEN nr. 4830/2018 din 30.08.2018 și a Precizărilor Ministerului Educației Naționale nr 544/DCISSEP/13.03.2019.

Măsurile întreprinse la nivelul Colegiului Național "Mihail Kogălniceanu", pe parcursul anului școlar 2018-2019 pentru pregătirea examenului de bacalaureat, au fost complexe și s-au derulat ținând cont de prevederile legislației în vigoare:

- informarea constantă și la timp a tuturor cadrelor didactice asupra noutăților privitoare la modul de organizare și desfășurare a examenului național de bacalaureat 2019;
- diseminarea și prelucrarea tuturor materialelor, adreselor și reglementărilor ISJ și MEN și CNEE;
- acțiuni de monitorizare și consiliere a modului de pregătire a elevilor în vederea susținerii examenului național de bacalaureat, prin efectuarea lectoratelor cu părinții, program de pregătire suplimentară în afara orelor de curs corespunzător unui grafic aprobat în CA;
- activități de simulare a transferului/preluării arhivelor de subiecte corespunzător unui program stabilit;
- înscrierea opțiunilor candidaților din seria curentă, respectiv seriile anterioare la examenul de bacalaureat național 2019: versiunea sistemului de operare, versiunea aplicațiilor de birotică, limba de circulație internațională studiată pe parcursul învățământului liceal și opțiunile corespunzătoare probei Ed);
- stabilirea graficului de desfășurare a probelor de evaluare a competențelor lingvistice de comunicare orală în limba română, a competențelor lingvistice într-o limbă de circulație internațională și a competențelor digitale;
- propuneri de comisii de evaluare a competențelor lingvistice de comunicare orală în limba română, a competențelor lingvistice într-o limbă de circulație internațională și a competențelor digitale, conform art. 27 din metodologie aprobată în ședința CA și Hotărârea nr 8 din 11.04.2019;

- situația centralizată a candidaților înscriși la bacalaureat 2019, sesiunea iunie 2019, seria 2019 și serii anterioare: 177 de candidați din care 176 seria 2019 și 1 elev din seria anterioară;
- au fost recunoscute și echivalate rezultatele obținute la examene cu recunoaștere europeană pentru certificarea competențelor digitale cu proba de evaluare a competențelor digitale – proces verbal nr. 2623/22.05.2019;
- au fost recunoscute și echivalate rezultatele obținute la examene cu recunoaștere europeană pentru certificarea competențelor lingvistice în limbi străine, cu proba de evaluare a competenței lingvistice într-o limbă de circulație internațională studiată pe parcursul învățământului liceal – proces verbal nr 2624/22.05.2019

## **II. Probele de evaluare a competențelor lingvistice și digitale, sesiune iunie 2019**

### **II. 1. Organizarea și desfășurarea probelor de evaluare a competențelor lingvistice și digitale**

Probele de evaluare a competențelor lingvistice și digitale au fost organizate și desfășurate, conform manualului de proceduri pentru organizarea și desfășurarea probelor de evaluare a probelor de evaluare a competențelor lingvistice și digitale: probele A și B: procedura nr. 175/28.01.2019; Proba C: procedura nr 176/28.01.2019; Proba D: procedura nr 177/28.01.2019, proceduri elaborate în baza prevederilor Legii Educației naționale nr. 1/2011, cu modificările și completările ulterioare.

- Graficul de desfășurare a probelor de evaluare a competențelor lingvistice și digitale:
  - Proba A (competențe lingvistice de comunicare orală în limba română) – 176 elevi:
    - 03.06.2019: 90 elevi
    - 04.06.2019: 86 elevi
  - Proba D (competențelor digitale) – 115 elevi:
    - 07.06.2019: 57 elevi
    - 10.06.2019: 58 elevi
  - Proba C (competențe lingvistice într-o limbă de circulație internațională) – 91 elevi:
    - 12.06.2019: 91 elevi
    - 13.06.2019: 91 elevi
- Comisia de bacalaureat de evaluare a competențelor lingvistice și digitale, prima sesiune de examen 2019, de la Colegiul Național "Mihail Kogălniceanu" - decizie nr 877 din 03.06.2019:
 

Președinte POPESCU MĂDĂLINA  
 Secretar/persoană de contact CHIRIA DĂNUȚ  
 Membri BĂLĂUȚĂ DANA,  
 CRISTACHE LILIANA

Profesori examinatori: profesorii de limba și literatura română, de limba franceză, de limba engleză, informatică conform deciziei  
 Profesori asistenți de alte specialități decât cele la care se susțin probele, conform deciziei
- Informarea candidaților s-a realizat prin afișarea listelor la loc vizibil, cu privire la repartizarea acestora pe săli/laboratoare, graficul orar de examinare a candidaților la fiecare probă de evaluare;
- Pregătirea sălilor/laboratoarelor în ceea ce privește logistica s-a realizat conform metodologiei: montarea camerelor multimedia (audio-video), afișarea mesajelor și listelor candidaților pe ușile sălilor, asigurarea apei potabile, asigurarea unei săli pentru bagaje monitorizate video;
- Stabilirea subcomisiilor de evaluare pentru fiecare probă:

- Proba A - evaluarea competențelor lingvistice de comunicare orală în limba română:
    - subcomisia 1:
      - prof. Crăciun Vasilica
      - prof. Țigănuș Veronica
      - clasele a XII-a A, C și D: 86 de elevi
    - subcomisia 2:
      - prof. Alexandru Tanța
      - prof. Postelnicu Adriana
      - clasele a XII-a B, E și F: 90 elevi
  - Proba D - evaluarea competențelor digitale
    - subcomisia 1:
      - prof. Neagu Violeta
      - prof. Alexandri Lia Maria
      - clasele a XII-a C, E și F: 63 elevi
    - subcomisia 2:
      - prof. Dimitrievici Lucian Traian
      - prof. Onose Daniel
      - clasele a XII-a A, B și D: 52 elevi
  - Proba C - evaluarea competențelor lingvistice într-o limbă de circulație internațională
    - Subcomisia 1:
      - prof. Dobrinoiu Maria
      - prof. Răileanu Andreea
      - clasele a XII-a E și F: 47 elevi
    - Subcomisia 2:
      - prof. Geru Doina
      - prof. Oancă-Leonte Anca
      - clasele a XII-a A, B, C și D: 40 elevi
    - Subcomisia 3:
      - prof. Vizinteanu Rodica,
      - prof. Vrabie Irina
      - clasa a XII-a C – 4 elevi
- S-a acordat o atenție deosebită instruirii inițiale a cadrelor didactice din comisiile de bacalaureat: membrilor, asistenților și evaluatorilor (proces verbal, fișa de atribuții);
  - Asistenții sunt în număr corespunzător numărului de săli de examen (la probele C-proba scrisă și proba D), sunt repartizați pe săli de examen în urma tragerii la sorți și au specializări diferite de disciplinele la care se susțin probele (proces verbal);
  - A fost asigurat personal pentru asigurarea securității documentelor de examen, a lucrărilor scrise și a candidaților, pe perioada derulării examenelor și în vederea asigurării condițiilor optime pe durata desfășurării probelor de examen prin firma de pază;
  - S-a asigurat asistența medicală pe durata probelor în vederea asigurării condițiilor optime pe durata desfășurării probelor de examen;
  - S-a asigurat un număr suficient de copiatoare în stare de funcționare, calculatoare, fax, conexiune la internet, consumabile;
  - Pe parcursul derulării probelor de evaluare ale competențelor lingvistice și digitale nu s-au constatat situații speciale;

- Candidații s-au legitimat cu Cartea de Identitate conform art. 53, alin5 din metodologie. Nu au fost candidații fără documente pentru a se legitima la începutul probei
- Candidații au fost prezenți, conform planificărilor, la fiecare probă;
- Probele scrise s-au derulat în condiții optime. Nu au existat întârzieri în introducerea subiectelor în sălile de examen. Multiplicarea subiectelor s-a realizat fără probleme și în timp util la fiecare din probele de evaluare a competențelor lingvistice și digitale. Subiectele au fost distribuite pentru fiecare sală de examen în plicuri sigilate, ștampilate și semnate de către președintele comisiei care a fost însoțit de un membru din comisie la distribuirea în sălile de examen;
- A fost asigurată securitatea lucrărilor scrise, iar președintele și membrii comisiei au păstrat confidențialitatea subiectelor;
- Monitorizarea organizării și desfășurării examenului de bacalaureat de evaluare a competențelor lingvistice și digitale s-a realizat de președintele comisiei și de către delegații ISJ Galați: inspector Bălan Laura.
- Subiectele/biletele de examen/pachetele de fișiere pentru examenul național de Bacalaureat, proba de evaluare competențe lingvistice și digitale au fost concepute în concordanță cu programele în vigoare ale examenului, astfel încât tratarea lor să valorifice capacitatea candidaților de analiză, de sinteză, de generalizare și de abstractizare. De asemenea, acestea vizează cuprinderea echilibrată a materiei studiate, solicitându-se demonstrarea competențelor prevăzute în programele de examen, respectiv încadrarea în timpul prevăzut de metodologie pentru rezolvarea sarcinilor de lucru;
- Gradul de dificultate al subiectelor corespunzător celor trei probe de evaluare a permis rezolvarea acestora în timpul stabilit de metodologie.
- Rezultatele la cele trei probe, obținute de candidați, au fost afișate la loc vizibil prin respectarea protecției datelor și respectarea Regulamentului GDPR

## **II. 2. Rezultate obținute de candidați la probele de evaluare a competențelor lingvistice și digitale**

### **a. Proba A de evaluare a competențelor de comunicare în limba română:**

| <b>Total A)</b> | <b>Mediu</b> | <b>Avansat</b> | <b>Experimentat</b> | <b>Eliminat</b> | <b>Neprezentat</b> | <b>Neevaluati</b> |
|-----------------|--------------|----------------|---------------------|-----------------|--------------------|-------------------|
| 176             | 0            | 5              | 171                 | 0               | 0                  | 0                 |

### **b. Proba C de evaluare a competențelor de comunicare într-o limbă de circulație internațională:**

- Înscriși limba engleză: 113 candidați, din care 85 candidați au echivalat proba de competențe de comunicare într-o limbă de circulație internațională
- Înscriși limba franceză: 30 candidați, din care 26 candidați au echivalat proba de competențe de comunicare într-o limbă de circulație internațională
- Recunoașterea și echivalarea rezultatelor obținute la examene cu recunoaștere europeană pentru certificarea competențelor lingvistice cu proba de evaluare a competențelor lingvistice, din cadrul examenului de bacalaureat sesiunea iunie 2019:

| <b>Nr. Crt.</b> | <b>Denumirea examenului de recunoaștere internațională</b> | <b>Nivel</b> | <b>Nr candidați</b> | <b>Rezultat</b> |
|-----------------|--|--------------|---------------------|-----------------|
| 1.              | IELTS  | B2           | 3                   | Se aprobă       |
| 2.              | IELTS  | C1           | 3                   | Se aprobă       |

| Nr. Crt. | Denumirea examenului de recunoaștere internațională | Nivel | Nr candidați | Rezultat  |
|----------|---|-------|--------------|-----------|
| 3.       | FCE   | B2    | 11           | Se aprobă |
| 4.       | FCE   | C1    | 3            | Se aprobă |
| 5.       | CAE   | C1    | 28           | Se aprobă |
| 6.       | CAE   | C2    | 5            | Se aprobă |
| 7.       | CPE   | C2    | 6            | Se aprobă |
| 8.       | DELTA   | B1    | <b>26</b>    | Se aprobă |

– Rezultate obținute de candidați la proba C – limba engleză:

| Nr. Crt | Probă                       | Nivel | Nr candidați |
|---------|-----------------------------|-------|--------------|
| 1       | Înțelegerea textului audiat | A2    | 4            |
|         |                             | B1    | 24           |
|         |                             | B2    | 59           |
| 2       | Înțelegerea textului citit  | B1    | 9            |
|         |                             | B2    | 78           |
| 3       | Producerea de mesaje scrise | A2    | 2            |
|         |                             | B1    | 28           |
|         |                             | B2    | 57           |
| 4       | Producerea de mesaje orale  | B2    | 87           |
| 5       | Interacțiune orală          | B2    | 87           |

– Rezultate obținute de candidați la proba C – limba franceză:

| Nr. Crt | Probă                       | Nivel | Nr candidați |
|---------|-----------------------------|-------|--------------|
| 1       | Înțelegerea textului audiat | B1    | 2            |
|         |                             | B2    | 2            |
| 2       | Înțelegerea textului citit  | B2    | 4            |
| 3       | Producerea de mesaje scrise | A2    | 2            |
|         |                             | B1    | 2            |
| 4       | Producerea de mesaje orale  | B2    | 4            |
| 5       | Interacțiune orală          |       |              |
|         |                             |       |              |

### c. Proba D de evaluare a competențelor digitale:

– Recunoașterea și echivalarea rezultatelor obținute la examene cu recunoaștere europeană pentru certificarea competențelor digitale cu proba de evaluare a competențelor digitale, din cadrul examenului de bacalaureat prima sesiune, iunie 2019:

| Nr. Crt. | Denumirea examenului de recunoaștere internațională | Tipul certificatului ECDL | Nr candidați | Rezultat |
|----------|---|---------------------------|--------------|----------|
| 1        | ECDL  | Profil BAC                | 50           | aprobat  |
| 2        | ECDL  | Profil START BAC          | 11           | aprobat  |

– Rezultate obținute de candidați la proba D:

| Total D) | Fara calificativ | Incepator | Mediu | Avansat | Experimentat |
|----------|------------------|-----------|-------|---------|--------------|
| 115      | 0                | 1         | 3     | 50      | 61           |

### **III. Probe scrise ale Examenului de Bacalaureat Național, 2019**

Examenul de bacalaureat național 2019 s-a desfășurat în conformitate cu prevederile Metodologiei de organizare și desfășurare a examenului de bacalaureat - 2011, aprobată prin Ordinul ministrului educației, cercetării, tineretului și sportului nr. 4.799/2010 privind organizarea și desfășurarea examenului de bacalaureat - 2011, cu modificările ulterioare, și cu prevederile prezentului ordin.

#### **Calendarul Probelor scrise:**

Proba Ea) – Limba și literatura română – 1 iulie 2019

Proba Ec) – Proba obligatorie a profilului – 3 iulie 2019

Proba Ed) – Proba la alegerea profilului și specializării – 4 iulie 2019

#### **III.1. INDICATORI:**

1. Centru de examinare: Colegiul Economic "Virgil Madgearu", Galați - CE76
2. Sesiune iunie 2019:
  2. 1) Nr elevi înscriși, sesiune iunie 2019:
    - Din seria curentă, 2018-2019: 176 candidați
      - Profil uman – 59 candidați
        - Specializarea Filologie – 29 candidați (clasa a XII-a A)
        - Specializarea Științe sociale – 30 candidați (clasa a XII-a B)
      - Profil real – 117 candidați
        - Specializarea Științe ale naturii
        - Specializarea Matematică-informatică, bilingv limba engleză
        - Specializarea Matematică-informatică, intensiv informatică
        - Specializarea Matematică-informatică
    - Din seria anterioară, 2017-2018: 1 candidat – Profil uman, specializare Filologie
  2. 2) Promovabilitate la nivelul colegiului, sesiune iunie 2019: 100%
3. Sesiune august 2019
  3. 1) Nr elevi înscriși, sesiune august 2019:
    - Din seria curentă: 1 candidat – profil real, specializare matematică-informatică, bilingv limba engleză
  3. 2) Promovabilitate, sesiune august 2019: 0%

#### **III.2. STATISTICA REZULTATELOR OBȚINUTE LA PROBELE SCRISE ALE EXAMENULUI DE BACALAUREAT NAȚIONAL**

##### **III.2.1. Analiza performării la nivelul claselor prin raportare la notele obținute la probele scrise:**

#### **Proba Ea) – Limba și literatura română**

Profil Uman

Specializare:

Filologie a XII-a A,

Științe sociale a XII-a B

Profil Real

Specializare: Matematică-informatică, bilingv limba engleză, a XII-a D

Matematică-informatică, intensiv informatică a XII-a E

Matematică-informatică a XII-a F

| Clasa<br>a XII-a | MEDII |                |                |               |               | Promova<br>bilitate | Cadru didactic     |
|------------------|-------|----------------|----------------|---------------|---------------|---------------------|--------------------|
|                  | 10    | 9.00 -<br>9.99 | 8.00 -<br>8.99 | 7.00-<br>7.99 | 6.00-<br>6.99 |                     |                    |
| A                | 0     | 14             | 11             | 5             | 0             | 100%                | Crăciun Vasilica   |
| B                | 0     | 9              | 16             | 4             | 1             | 100%                | Postelnicu Adriana |
| C                | 2     | 16             | 9              | 3             | 1             | 100%                | Țigănuș Veronica   |
| D                | 0     | 18             | 7              | 0             | 1             | 100%                | Crăciun Vasilica   |
| E                | 0     | 14             | 12             | 4             | 1             | 100%                | Postelnicu Adriana |
| F                | 2     | 9              | 9              | 7             | 2             | 100%                | Țăru Adrian        |

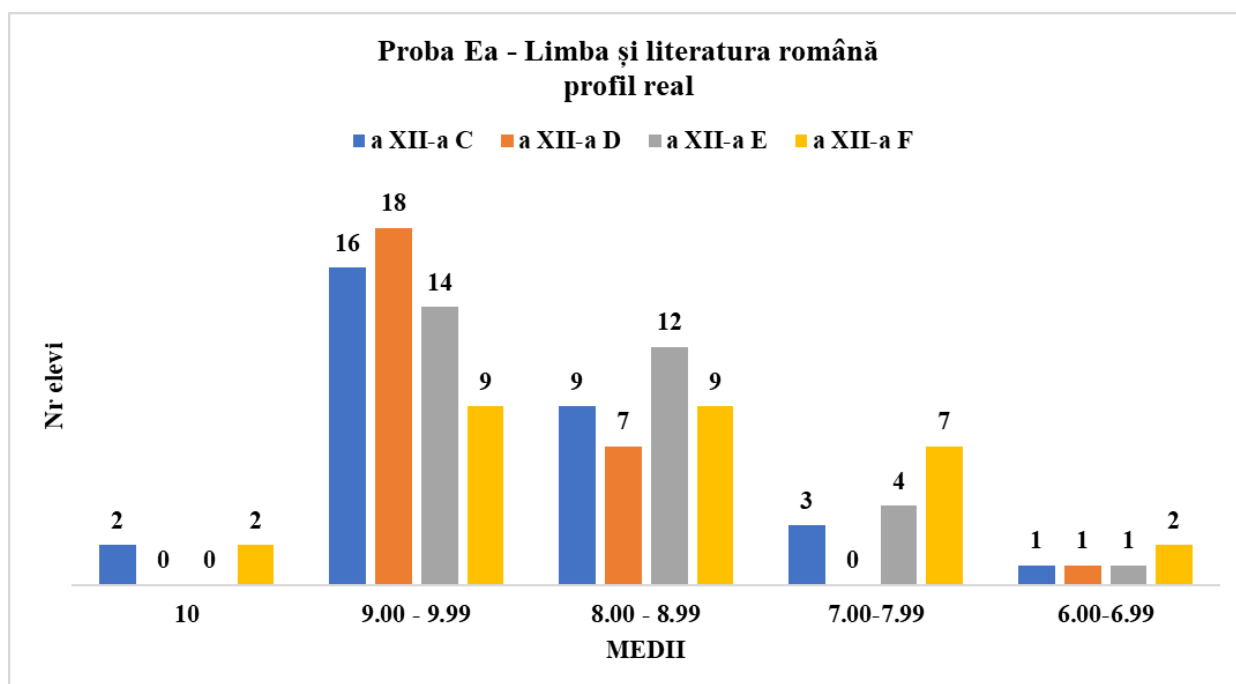
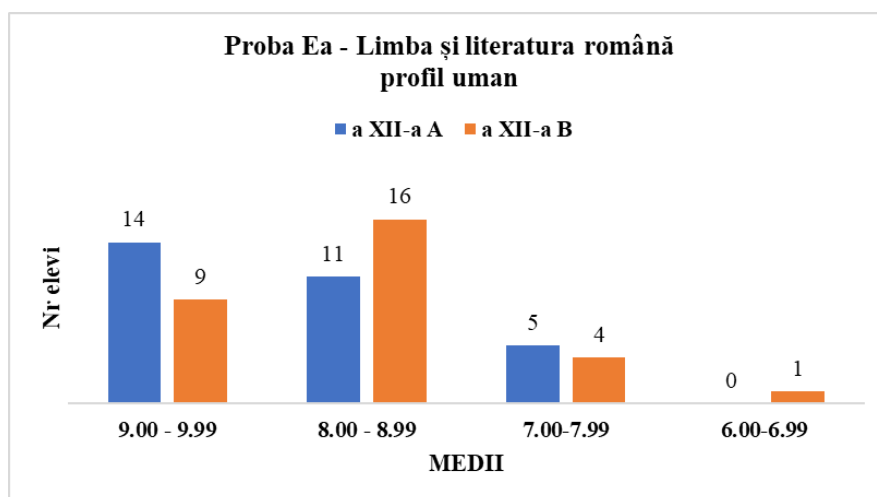

### **Proba Ec) – Proba obligatorie a profilului**

Profil Uman

Specializare:

Filologie a XII-a A,

Științe sociale a XII-a B

Profil Real

Specializare: Matematică-informatică, bilingv limba engleză, a XII-a D

Matematică-informatică, intensiv informatică a XII-a E

Matematică-informatică a XII-a F

| Clasa a XII-a                 | MEDII |             |             |           |           |           | Promovabilitate | Cadru didactic       |
|-------------------------------|-------|-------------|-------------|-----------|-----------|-----------|-----------------|----------------------|
|                               | 10    | 9.00 - 9.99 | 8.00 - 8.99 | 7.00-7.99 | 6.00-6.99 | 5.00-5.99 |                 |                      |
| <b>Istorie</b>                |       |             |             |           |           |           |                 |                      |
| A                             | 2     | 13          | 8           | 4         | 2         | 1         | 100%            | Crudu Mihai Cristian |
| B                             | 2     | 15          | 6           | 2         | 4         | 1         | 100%            | Negoită Georgiana    |
| <b>Matematică – ST-Nat</b>    |       |             |             |           |           |           |                 |                      |
| C                             | 2     | 19          | 8           | 1         | 1         | 0         | 100%            | Antohe Bogdan Marius |
| <b>Matematică – MATE-INFO</b> |       |             |             |           |           |           |                 |                      |
| D                             | 3     | 13          | 5           | 4         | 1         | 0         | 100%            | Antohe Bogdan Marius |
| E                             | 7     | 17          | 4           | 3         | 0         | 0         | 100%            | Coadă Gelu Daniel    |
| F                             | 5     | 14          | 5           | 4         | 1         | 0         | 100%            | Antohe Bogdan Marius |

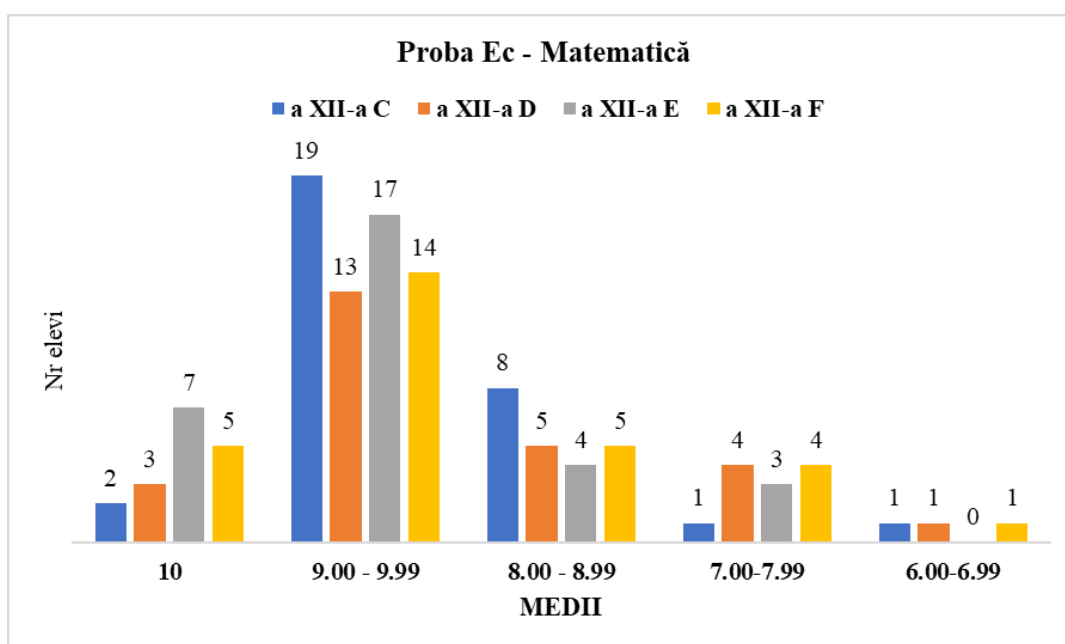
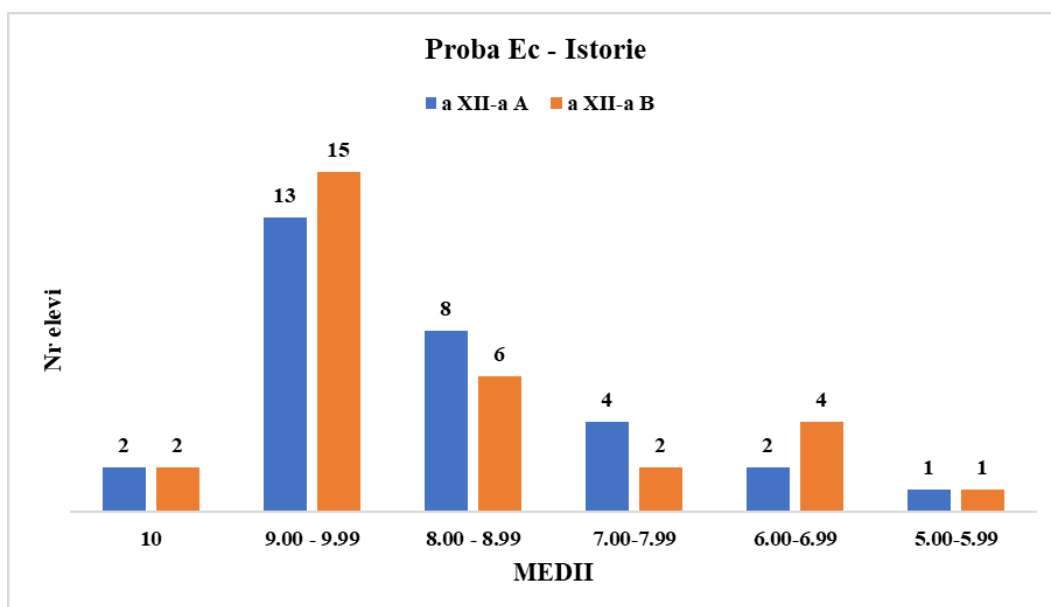



**Proba Ed) – Proba la alegerea profilului și specializării**

Profil Uman

Specializare:

Filologie a XII-a A,

Științe sociale a XII-a B

| Clasa<br>a XII-a                         | MEDII |                |                |               |               |               | Promova<br>bilitate | Cadru didactic    |
|--|-------|----------------|----------------|---------------|---------------|---------------|---------------------|-------------------|
|  | 10    | 9.00 -<br>9.99 | 8.00 -<br>8.99 | 7.00-<br>7.99 | 6.00-<br>6.99 | 5.00-<br>5.99 |                     |                   |
| <b>Geografie</b>                         |       |                |                |               |               |               |                     |                   |
| A  | 2     | 3              | 0              | 0             | 0             | 0             | 100%                | Bulgaru Mariana   |
| B  | 1     | 1              | 0              | 0             | 0             | 0             | 100%                | Bulgaru Mariana   |
| <b>Logică, argumentare și comunicare</b> |       |                |                |               |               |               |                     |                   |
| A  | 1     | 14             | 4              | 2             | 2             | 0             | 100%                | Cristache Liliana |
| B  | 2     | 14             | 8              | 2             | 0             | 1             | 100%                | Cristache Liliana |
| <b>Psihologie</b>                        |       |                |                |               |               |               |                     |                   |
| A  | 0     | 1              | 0              | 0             | 0             | 0             | 100%                | Cristache Liliana |
| B  | 0     | 1              | 0              | 0             | 0             | 0             | 100%                | Cristache Liliana |
| <b>Economie</b>                          |       |                |                |               |               |               |                     |                   |
| A  | 0     | 0              | 1              | 0             | 0             | 0             | 100%                | Cristache Liliana |

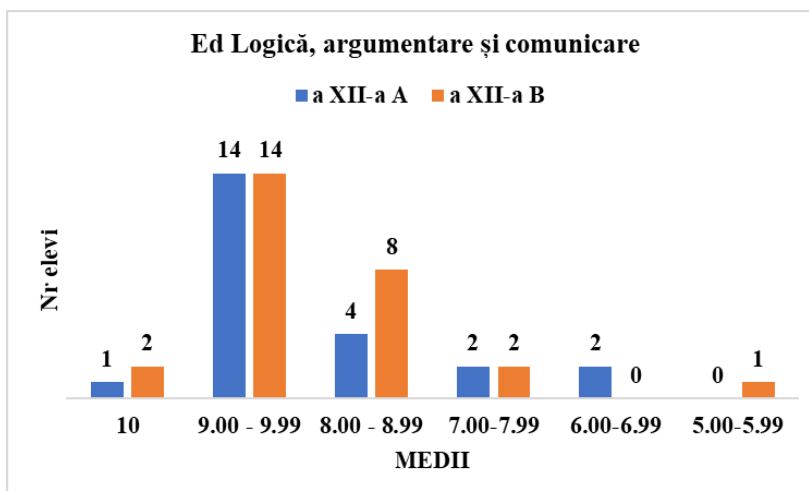
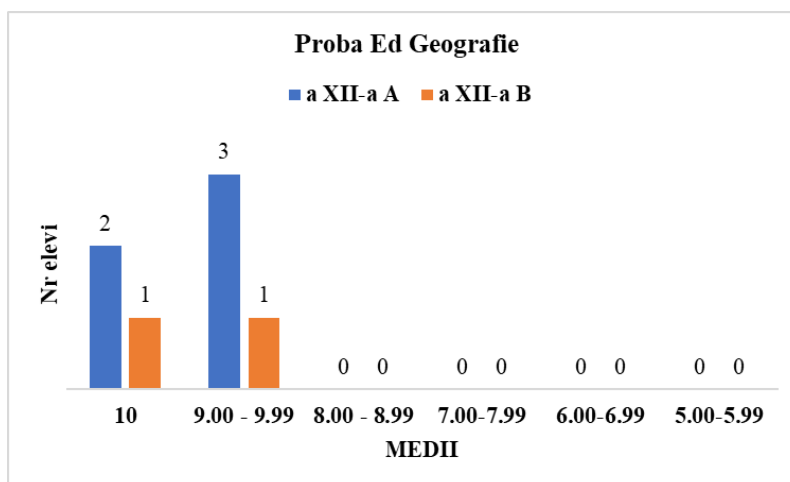

Profil Real

Specializare: Matematică-informatică, bilingv limba engleză, a XII-a D

Matematică-informatică, intensiv informatică a XII-a E

Matematică-informatică a XII-a F

| Clasa a XII-a   | MEDII |             |             |           |           |           | Promovabilitate | Cadru didactic             |
|---|-------|-------------|-------------|-----------|-----------|-----------|-----------------|----------------------------|
|   | 10    | 9.00 - 9.99 | 8.00 - 8.99 | 7.00-7.99 | 6.00-6.99 | 5.00-5.99 |                 |                            |
| <b>Anatomie și fiziologie umană, genetică și ecologie umană</b> |       |             |             |           |           |           |                 |                            |
| C   | 0     | 7           | 3           | 3         | 0         | 0         | 100%            | Samoilă Cătălin            |
| D   | 0     | 4           | 4           | 2         | 0         | 1         | 100%            | Samoilă Cătălin            |
| E   | 0     | 1           | 0           | 0         | 2         | 0         | 100%            | Mogoș Cătălin              |
| F   | 0     | 2           | 1           | 0         | 1         | 0         | 100%            | Mogoș Cătălin              |
| <b>Fizică</b>   |       |             |             |           |           |           |                 |                            |
| C   | 2     | 5           | 1           | 2         | 0         | 0         | 100%            | Negoiță Camelia            |
| D   | 4     | 3           | 1           | 2         | 0         | 0         | 100%            | Negoiță Camelia            |
| E   | 0     | 1           | 0           | 0         | 0         | 0         | 100%            | Sava Ioan                  |
| F   | 4     | 6           | 4           | 1         | 0         | 0         | 100%            | Onose Daniel               |
| <b>Chimie organică</b>  |       |             |             |           |           |           |                 |                            |
| C   | 0     | 5           | 2           | 1         | 0         | 0         | 100%            | Bălăuță Dana               |
| E   | 0     | 1           | 2           | 0         | 0         | 0         | 100%            | Ganea Mariana              |
| F   | 0     | 2           | 0           | 0         | 2         | 0         | 100%            | Ganea Mariana              |
| <b>Informatică</b>  |       |             |             |           |           |           |                 |                            |
| D   | 1     | 3           | 1           | 0         | 0         | 0         | 100%            | Dimitrievici Lucian Traian |
| E   | 3     | 16          | 4           | 1         | 0         | 0         | 100%            | Neagu Violeta              |
| F   | 0     | 1           | 4           | 1         | 0         | 0         | 100%            | Neagu Violeta              |

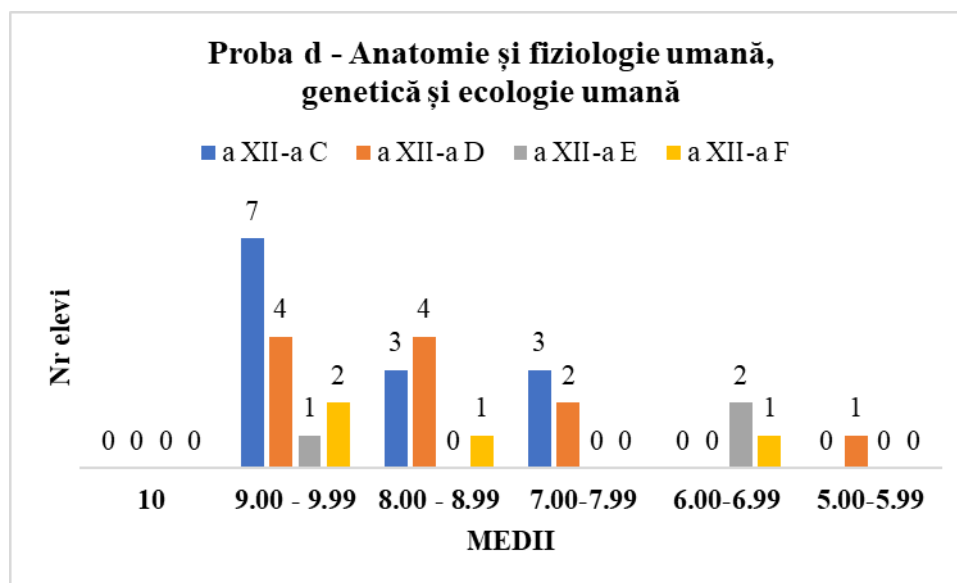

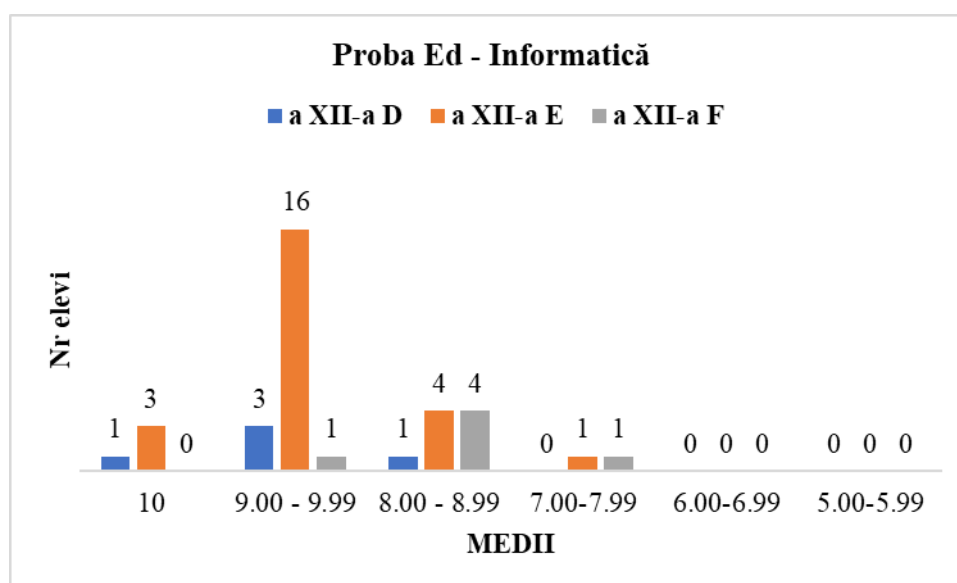
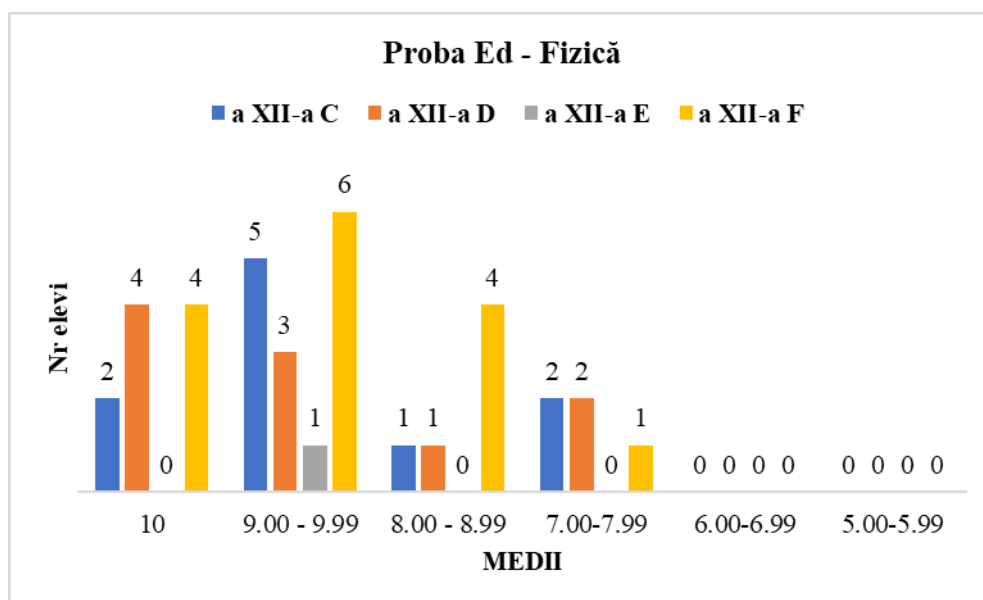
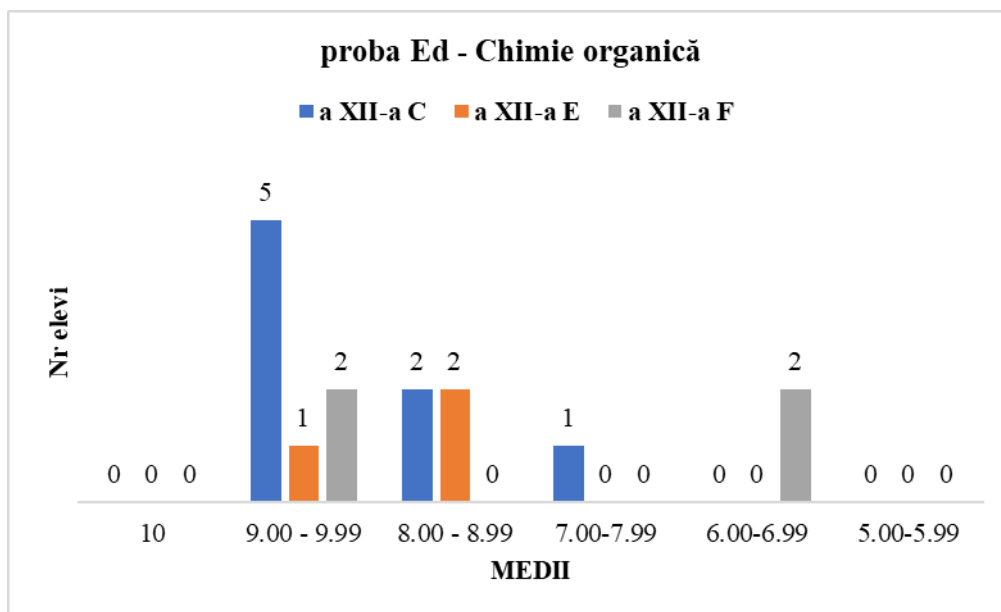

### III.3. SUCCES ȘI PERFORMANȚĂ

| CRITERII DE SUCCES ȘI PERFORMANȚĂ |    |                             |  |
|-----------------------------------|----|-----------------------------|--|
| SUCCES                            | C1 | Rata de promovare BAC       | Numărul candidaților cu media la Bacalaureat mai mare sau egală cu 6 raportat la numărul de candidați prezenți                   |
|                                   | C2 | Rata de succes a absolvirii | Numărul candidaților cu media la Bacalaureat mai mare sau egală cu 6 raportat la numărul de candidați înscriși în clasa a XII-a. |
|                                   | C3 | Rata absolvirii             | Nr. absolvenților clasei a XII-a raportat la numărul elevilor înscriși în clasa a XII-a  |
|                                   | C4 | Rata de prezență la BAC     | Nr. absolvenților prezenți la Bacalaureat raportat la numărul de candidați înscriși  |
| PERFORMANȚĂ                       | C5 | Rata mediilor 9 – 9,50      | Pondere mediilor mai mari sau egale cu 9 și mai mici decât 9,50 din numărul candidaților prezenți                                |
|                                   | C6 | Rata mediilor 9,50 - 10     | Pondere mediilor mai mari sau egale cu 9,50 și mai mici decât 10 din numărul candidaților prezenți                               |
|                                   | C7 | Rata mediilor de 10         | Pondere mediilor de 10 din numărul candidaților înscriși prezenți  |

Numărul candidaților înscriși pe discipline:

Limba și literatura română – 177 candidați

Istorie – 60 candidați

Matematică – 117 candidați

Geografie – 7 candidați

Logică, argumentare și comunicare – 50 candidați

Economie – 1 candidat

Psihologie – 2 candidați

Anatomie și fiziologie umană, genetică și ecologie umană – 31 candidați

Fizică – 36 candidați

Chimie organică – 15 candidați

Informatică – 35 candidați

| Disciplină                        | C1   | C2   | C3 | C4 | Rata de succes | C5   | C6   | C7   | Rata de performanță | Rata de succes și performanță |
|-----------------------------------|------|------|----|----|----------------|------|------|------|---------------------|-------------------------------|
| Limba și literatura română        | 1    | 1    | 1  | 1  | 4              | 0,21 | 0,25 | 0,02 | 0,48                | 4,48                          |
| Istorie                           | 0,96 | 0,96 | 1  | 1  | 3,92           | 0,3  | 0,16 | 0,06 | 0,52                | 4,44                          |
| Matematică                        | 1    | 1    | 1  | 1  | 4              | 0,3  | 0,18 | 0,14 | 0,62                | 4,62                          |
| Geografie                         | 1    | 1    | 1  | 1  | 4              | 0,14 | 0,42 | 0,42 | 0,98                | 4,98                          |
| Logică, argumentare și comunicare | 0,98 | 0,98 | 1  | 1  | 3,96           | 0,32 | 0,24 | 0,06 | 0,62                | 4,58                          |
| Psihologie                        | 1    | 1    | 1  | 1  | 4              | 0,5  | 0,5  | 0    | 1                   | 5                             |
| Economie                          | 1    | 1    | 1  | 1  | 4              | 0    | 0    | 0    | 0                   | 4                             |

| Disciplină   | C1   | C2   | C3 | C4 | Rata de succes | C5   | C6   | C7   | Rata de performanță | Rata de succes și performanță |
|--|------|------|----|----|----------------|------|------|------|---------------------|-------------------------------|
| Anatomie și fiziologie umană, genetică și ecologie umană | 0,96 | 0,96 | 1  | 1  | 3,92           | 0,25 | 0,19 | 0    | 0,44                | 4,36                          |
| Fizică   | 1    | 1    | 1  | 1  | 4              | 0,11 | 0,22 | 0,28 | 0,61                | 4,61                          |
| Chimie organică  | 1    | 1    | 1  | 1  | 4              | 0,4  | 0,13 | 0    | 0,43                | 4,43                          |
| Informatică  | 1    | 1    | 1  | 1  | 4              | 0,37 | 0,2  | 0,11 | 0,68                | 4,68                          |

### III.3.1. Rezultate Succes și performanță CNMK:

Proba Ea) Limba și literatura română

Proba Ec)

Profil uman Istorie

Profil real Matematică

| Poziție | Disciplină                 | Rată de succes și performanță |
|---------|----------------------------|-------------------------------|
| 1       | Matematică                 | 4,62                          |
| 2       | Limba și literatura română | 4,48                          |
| 3       | Istorie                    | 4,44                          |

Proba Ed)

Profil uman

Geografie

Logică, comunicare și argumentare

Psihologie

Economie

| Poziție | Disciplină                        | Rată de succes și performanță |
|---------|-----------------------------------|-------------------------------|
| 1       | Psihologie                        | 5                             |
| 2       | Geografie                         | 4,98                          |
| 3       | Logică, argumentare și comunicare | 4,58                          |
| 4       | Economie                          | 4                             |

Profil real

Anatomie și fiziologie umană, genetică și ecologie umană

Fizică

Chimie organică

Informatică

| Poziție | Disciplină   | Rată de succes și performanță |
|---------|--|-------------------------------|
| 1       | Informatică  | 4,68                          |
| 2       | Fizică   | 4,61                          |
| 3       | Chimie organică  | 4,43                          |
| 4       | Anatomie și fiziologie umană, genetică și ecologie umană | 4,36                          |

**DIRECTOR,**  
**prof. POPESCU MĂDĂLINA**